

REPORTE ACCIONES PRIMER SEMESTRE 2020

GESTIÓN SOCIAL

Promoambiental Distrito S.A.S ESP cuenta con un equipo de Gestión Social, por medio del cual, despliega su programa enfocado a la generación de estrategias y acciones con la ciudadanía que promuevan cambios culturales y la adopción de buenas prácticas en el manejo y disposición de residuos sólidos, por medio de actividades en las localidades de la ASE-1, buscando la participación de residentes, comerciantes, centros educativos, asociaciones de recicladores, entre otras instituciones para tener una ciudad más limpia y responsable con sus residuos.

A continuación, se destacan algunas de las acciones realizadas por el equipo de Gestión Social durante el primer semestre del año 2020:

Acciones realizadas por localidades:

LOCALIDAD USME



Atendiendo a la comunidad:

En enero, dimos trámite a las dudas de la comunidad del barrio Nuevo Porvenir, frente a las operaciones de barrido y recolección en la zona, a su vez se atendieron dudas e inquietudes respecto al nuevo esquema de facturación.

Trabajando en el colegio rural El Destino:

En promoción del Plan de Campañas, donde hacemos sesiones de capacitación sobre el manejo adecuado de los residuos y separación en la fuente a los estudiantes, realizamos el primer acercamiento con el rector del colegio rural El Destino, diagnosticando el entorno y sus necesidades de aprendizaje.

Socialización con el Multiusuario Vista del Río II:

Por medio de una visita realizada en mayo al Conjunto Residencial, socializamos a la Administración y al Consejo de propietarios, la forma adecuada de disposición de residuos vegetales.



Sensibilización en el Uval II:

Sensibilizamos a la comunidad del barrio el Uval II sobre el adecuado uso de las cestas públicas, la correcta disposición de residuos ordinarios y aprovechables, el uso de la Línea 110 y las razones por las que se imponen comparendos ambientales.

Alianzas en Centros Educativos:

En marzo establecimos alianzas con los Colegios Miravalle y Aurora, para iniciar procesos de capacitación a los estudiantes en cuanto al cuidado de los entornos escolares, el uso adecuado de los contenedores y la separación en la fuente. Estos centros educativos fueron escogidos debido a que en los barrios Miravalle y Aurora se encuentran ubicados los contenedores de cargue lateral, en los que se ha evidenciado falta de cultura ciudadana en relación con su uso.

Asesoría sobre uso de cuarto de almacenamiento:

En junio asesoramos al Almacén ARA, sobre las disposiciones técnicas para un adecuado uso de su cuarto de almacenamiento.

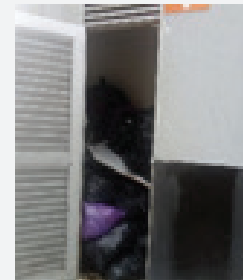

Acción entre varias localidades:

En febrero, realizamos seguimiento a la presentación de residuos desde contenerización, en los barrios 20 de Julio y Villa de los Alpes; localidad de San Cristóbal; Estrellita y Buena Vista; localidad de Usaquén y La Aurora y Marichuela; localidad de Usme, donde se abordaron usuarios que presentaban sus residuos en horarios no establecidos y otros que arrojaban residuos de construcción en los puntos contenerizados. Así mismo, se les sensibilizó acerca del correcto manejo de los residuos, el uso adecuado de los contenedores y de la Línea 110 para la disposición de residuos especiales.

